

SKÝRINGAR - VATNSKERFI	
TÁKN:	ÚTSKÝRINGAR :
	Dæla
	Handdæla
	Áfylliker
	Pensluker
	Varmaskiptir
	Loftskilja
	Vatnssia
	Vatnssia með segli
	Stopploki
	Stopploki venjulega lokaður
	Einstreymisloki
	Stíllloki með mæli stútum
	Stíllloki
	Prófanlegur Einstreymisloki
	Öryggisloki
	Hitamælir
	Brýstímælir
	Vatnsmælir
	Tenging í frárennsli
	Sjálfvirk lofttæming með loka
	Lofttæming
	Lofttæming með lykli
	Stíllloki með rennismæli
	Brýstíjafnari
	Slaufloki
	Leiðslur til að hita stóran flöt (loft eða gólf)
	Rafhitaður ketill
	Miðstöðvarofn
	Rafmagnsofn
	Mælistútur (Hitastig/brýstingur)

SKÝRINGAR - VATNSKERFI	
TÁKN:	ÚTSKÝRINGAR :
	Pipur sem þvera hvor aðra
	Krossstengi
	Té (pipur með tengingu)
	Té (lokaður stútur)
	Vatnshani (krani á vatnslögn)
	Vatnskranir heitt neysluvatn
	Bakrás hitun/kæling
	Framrás hitun/kæling
	Heitt neysluvatn
	Kalt neysluvatn
	Heitt neysluvatn (hringrás)
	Blandað neysluvatn
	PN - pipa niður
	PU - pipa upp
	Frárennsli
	Regnvatn
	Jarðvatn
	Breyting á halla
	Aftæmingarloki föst tenging
	Aftæmingarloki m/slóngustút
	Áfylling m/loka föst tenging
	Áfylling m/loka og slóngustút
	Brunaskil
	Orkuloki
	Hæðar viðvörn

SKÝRINGAR - STJÓRNKERFI	
TÁKN:	ÚTSKÝRINGAR :
	Stjórnstöð (Reglir)
	Hitaröf
	Hitanemi
	Brýstinemi
	Rakaskynjari
	Segulloki
	Mótorloki
	Mótorloki Brýstíjafnaður
	Blöndunarloki
	Sjálfvirkur loki
	Úthitanemi
	Flæðiskynjari
	Vegghitanemi á grunnmynd
	Hraðabreytir á grunnmynd
	Sniðvaki í stétt
	Hæð í mitt rör

SKÝRINGAR :

TÁKN:	ÚTSKÝRINGAR :
ÁV	Pipa er utaná vegg
BK	Botnkóti á brunn/þaðkar
BS	Brunaslanga
EV	Eldhúsvaskur
FS	Fallstammar
GN	Gólfniðurfali með lyktarlöku
GNG	Gólfniðurfali með gegnumstreymi
HL	Handlaug
HP	Hápunktur
IE	Pipa er inni í einangrun
IL	Pipa er í lofti
IR	Pipa er í rauf
IS	Pipa er í sökkli á innréttingu
IV	Pipa er inni í vegg
NF	Niðurfali út
LNF	Rennniðurfali í sturtugólf/Linugólfniðurfali
PN	Pipa niður
PU	Pipa upp
RF	Ryðfríar pipur
RIR	Rör í rör
RV	Ræstivaskur
SB	Sturta
SK	Skolkrani
SV	Skolvaskur
TK	Toppkóti
UPV	Uppþvottavél
ÚK	Útkrani
ÚL	Úlloftun
VS	Sælerni
BNF	Þakniðurfali
HS	Hreinsistútur
BM	Þenslumúffa
VV	Vatnsvél
HB	Hitaveituvatin bakrás
HF	Hitaveituvatin framrás
NH	Neysluvatn heitt
NK	Neysluvatn kalt
S	Stál
BN	Þakniðurfali
G.I.P	Gat í plötu

SKÝRINGAR

Númer á slaufu, gólfhita

1
152
123

Millibil á slaufum í mm

Lengd á slaufu í metrum

Snið A

SNID 1:20

P2 011

Snið tekið af teikningu P2 011

Deili númer 1

1
P2 011

Deili tekið af teikningu P2 011

Snið A

P2 011

Snið sýnt á teikningu P2 011

Breytingar eru táknaðar með bókstöfum í nafnreit A, B, C o.s.frv. Dregið er ský utan um breytingar á teikniblaði.

DEMI:
Breyting númer A skráð í nafnreit og ský yfir breytingu. Auk þess er skástrikað svæði sem táknar að þarna er hönnun í biðstöðu.

Númer teikninga er skv. skýringu hér að neðan.

Fagsvið
Verkluti innan sviðs
5. Hæð
Teikning númer

P2 051

Verkluti er táknaður með númerum og eru sem hér segir:

- 0 - Skýringar/Verksýsingar
- 1 - Fráveitulaagnir
- 2 - Margir verkþættir
- 3 - Neysluvatnslagnir
- 4 - Hitagagnir
- 5 - Sniðbræðsla
- 6 - Slökkvagnir
- 7 - Gataplön

Skiptingar á hæðum eru eftirfarandi

- - í sökkli (undirstöður, frárennsli)
- 0 - Kjallari
- 1 - 1. hæð
- 2 - 2. hæð

O.s.frv

Ef um er að ræða kerfismyndir, rúmmyndir eða snið eru númer þeirra sett í stað hæðar, sjá skýringu á númeri fyrir rúmmynd neysluvatns hér að neðan

- 8 - Kerfismyndir
- 9 - Rúmmyndir snið

Fagsvið
Verkluti innan sviðs
Rúmmyndir/Snið
Teikning númer

P3 901

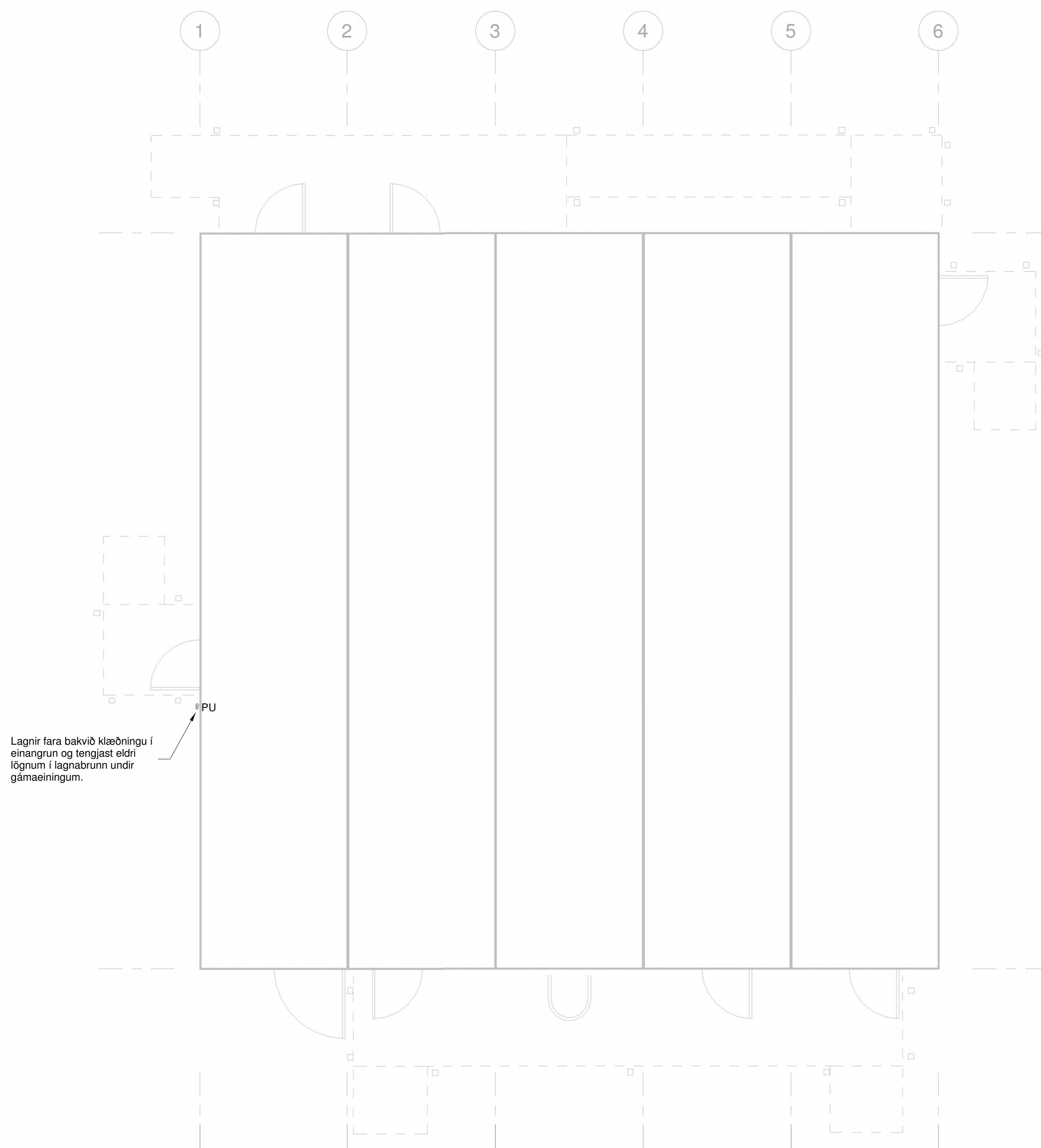

Grunnmynd 1.hæð
 1:50

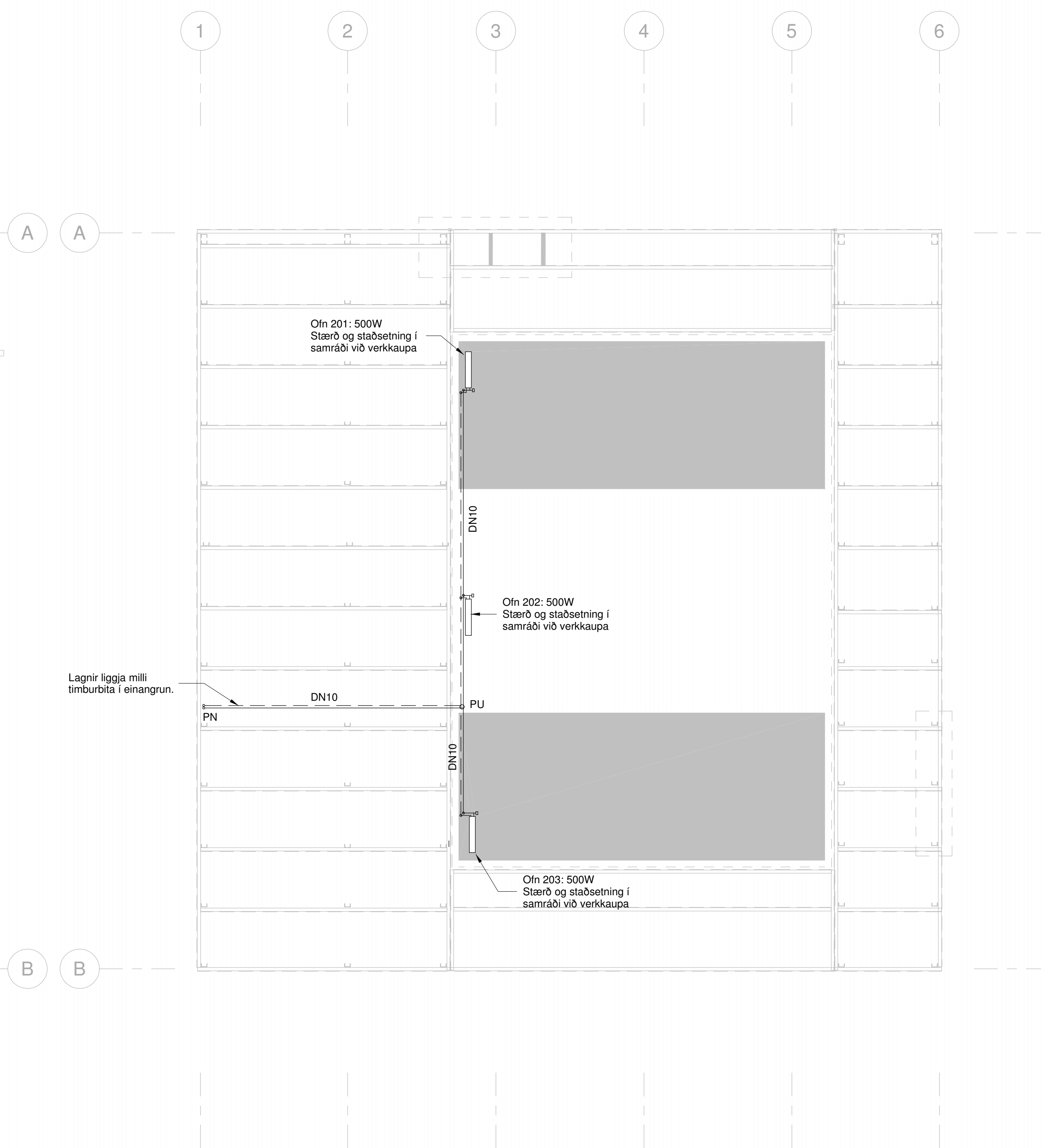

Grunnmynd 2.hæð
 1:50

Útg. Dags. Skýring Hannað/Yfirfarð

Dagsetning aðaluppdráttar				
Aritun hönnunarsjóra				
Aritun sérhönnuðar				
Björn Snorrason				
Kt: 170469-5699 • bs@vsb.is				
Verkefni				
SKÚTAHRAUN 6 - ELJA ÆFINGARHÚS				
220 HAFNARFJÖRÐUR				
Verkefni				
Lagnir				
Hítalagnir				
Grunnmynd				
Hannað	Teiknað	Yfirfarð	Kvarði	Síða
BMG	BMG	BS	1 : 50	A1
Dags.	Verkefni	Teikning	Útgáfa	
06.12.2024	22207	P2 011		

C:\Users\agnes\Documents\2207-BU_V25_agnesKV62U.rvt